

## RECURSOS HUMANOS

### CONDUCCIÓN, MOTIVACIÓN Y LIDERAZGO

**Docentes:** Lic. Roberto Kerkebe Lama - Lic. Martín Giorgis - Lic. Rodrigo Díaz  
**Presentación:** 22 de marzo (18 hs.) - **Inicio:** 29 de marzo  
**Cursado:** Miércoles de 18 a 21 hs. **Duración:** 12 clases  
**Arancel:** 3 cuotas de \$1.390 o pago único de \$3.490

**Principales contenidos:** Motivación de equipos de trabajo. Misión en la empresa. Administración eficaz del tiempo. Creatividad y comunicación. Herramientas comunicacionales. Oratoria. Cultura organizacional. Negociación. Modelo de comportamiento. Manejo de grupos y de conflictos. Liderazgo.

### SELECCIÓN DE RECURSOS HUMANOS POR COMPETENCIAS

Gestión por competencias. Proceso de reclutamiento, selección e inducción del capital humano.

**Docentes:** Lic. Ivanna Dépal - Lic. Juliana Tabares Esguerra  
**Inicio:** 19 de abril  
**Cursado:** Miércoles de 18 a 21 hs. **Duración:** 6 clases  
**Arancel:** 2 cuotas de \$1.000 o pago único de \$1.690

**Principales contenidos:** La importancia de los RR.HH. en la organización. Diseño y análisis de puesto. Competencias laborales: diseño y elaboración del Manual de Competencias. Selección por competencias. Programas de inducción. La profesión del selector.

### COACHING ORGANIZACIONAL

Herramientas comunicacionales para una gestión efectiva.

**Docentes:** Coach María Jimena Sposito - Coach Ana Paula Fasano  
**Inicio:** 18 de abril  
**Cursado:** Martes de 18 a 21 hs. **Duración:** 9 clases  
**Arancel:** 2 cuotas de \$1.250 o pago único de \$2.090

**Principales contenidos:** Gestión de la realidad con herramientas conversacionales. Gestión de la posibilidad a partir del compromiso. Gestión del compromiso y de los resultados. Ciclo cliente-proveedor. Gestión de la relación. Gestión del cambio. Gestión del aprendizaje a partir de herramientas de evaluación. Integración, aplicación y coaching.

### FORMACIÓN DE FORMADORES

Herramientas para acompañar a la organización en la gestión del conocimiento interno en una organización y capitalización know - how.

**Docente:** Lic. Ileana Zamora  
**Inicio:** 4 de mayo  
**Cursado:** Jueves de 18 a 21 hs. **Duración:** 5 clases  
**Arancel:** 2 cuotas de \$1.220 o pago único de \$2.050

**Principales contenidos:** Formación laboral. Proceso de enseñanza aprendizaje. Proceso de Capacitación. Diseño y planificación de la acción formativa. Implementación de la acción formativa. Desarrollo y etapas. Dirección del grupo en el aula. Estrategias de comunicación. Habilidades del emisor.

### EMOCIONES COMO DOMINIO DE GESTIÓN

Herramientas comunicacionales y de intervención para gestionar efectivamente las emociones.

**Docentes:** Coach María Jimena Sposito - Coach Ana Paula Fassano.  
**Inicio:** 12 de junio  
**Cursado:** Lunes de 18 a 21 hs. **Duración:** 8 clases  
**Arancel:** 2 cuotas de \$1.130 o pago único de \$1.890

**Principales contenidos:** Coaching. Inteligencia Emocional. Dominios de observación. Reconocimiento de emociones. Emocionalidad en la Organización. Gestión de las emociones. Emociones y corporalidad. Estados de ánimo fundamentales. Tipos de silencios. La construcción de la confianza para una gestión efectiva.

## GESTIÓN DE RECURSOS HUMANOS

Planificación, gestión y desarrollo de los Recursos Humanos en las organizaciones.

**Docentes:** Lic. Ivanna Dépal - Lic. Marina Assandri - Arq. Gabriel Sánchez  
Lic. Juliana Tabares Esguerra.  
**Inicio:** 14 de junio  
**Cursado:** Miércoles de 18 a 21 hs. **Duración:** 15 clases  
**Arancel:** 4 cuotas de \$740 o pago único de \$2.490

**Principales contenidos:** El capital humano en la Organización. Planificación y reclutamiento. Diseño y análisis de puestos. El proceso de selección. Programas de Inducción y desvinculación. Formalización. Herramientas de comunicación para el liderazgo. Planificación y gestión de cambio. Promoción y plan de carrera. Capacitación, entrenamiento y formación. Evaluación del desempeño. Higiene y Seguridad Social.

## FORMACIÓN EN COOPERATIVAS

### GESTIÓN DE COOPERATIVAS AVANZADO

**Docente:** Mgter. Ernesto Paiva  
**Inicio:** 9 de mayo  
**Cursado:** Martes de 14 a 17 hs. **Duración:** 4 clases  
**Arancel:** 2 cuotas de \$590 o pago único de \$1.000  
**Principales contenidos:** El Consejo de Administración: naturaleza, caracteres y funciones. El rol de los consejeros como administradores: legal, empresarial y social. Liderazgo. Trabajo en equipo. Manejo del conflicto. Gobernanza cooperativa. Códigos del buen gobierno. Fortalecimiento de los sistemas de gestión, control y administración.

## CREACIÓN Y GESTIÓN DE PYMES

### CREACIÓN DE MICRO Y PEQUEÑAS EMPRESAS

Cómo formular el plan de negocios para crear una empresa o generar nuevos proyectos.

**Docentes:** Lic. Marina Assandri - Lic. Mario Cuomo  
**Inicio:** 20 de abril  
**Cursado:** Jueves de 18 a 21 hs. **Duración:** 10 clases  
**Arancel:** 3 cuotas de \$730 o pago único de \$1.850  
**Principales contenidos:** La empresa y el emprendedor. Tipos de emprendimientos. Factores externos e internos. Las propias características emprendedoras. La creatividad. Ideas de negocio y diagnóstico. Elementos del Plan de Negocios. Análisis económico financiero y de comercialización. Formulación del Plan de la Empresa.

### GESTIÓN DE EMPRESAS PARA EMPRENDEDORES

Herramientas para implementar un proyecto o mejorar la conducción de su propia empresa.

**Docentes:** Lic. Marina Assandri - Lic. Mario Cuomo  
**Inicio:** 9 de mayo  
**Cursado:** Martes de 18 a 21 hs. **Duración:** 10 clases  
**Arancel:** 3 cuotas de \$750 o pago único de \$1.900  
**Principales contenidos:** Diagnóstico empresarial: aplicación de técnicas de diagnóstico. Costos. Modelo de Negocios y estrategias de comercialización. Diseño del propio modelo de Negocios. Análisis financiero y principios de administración. Planificación estratégica y operativa. Management y ecosistema empresarial.



PROGRAMAS DE CONTENIDOS EN:  
[www.secretariaextension.eco.unc.edu.ar](http://www.secretariaextension.eco.unc.edu.ar)

## LABORAL Y SEGURIDAD SOCIAL

### LIQUIDACIÓN DE HABERES - Nivel Inicial

Herramientas teórico-prácticas para confeccionar e interpretar una liquidación de haberes.

**Coordinador:** Lic. Tomás Gastón  
**Docentes:** Cra. Valeria Arias - Cra. Higinia García - Lic. Milagro Yaya Aguilar  
**Inicio:** 18 de abril  
**Cursado:** Martes de 17:30 a 20:30 hs. **Duración:** 6 clases  
**Arancel:** 2 cuotas de \$860 o pago único de \$1.450  
**Principales contenidos:** Remuneraciones. Salario Mínimo, Vital y Móvil. Sueldo Anual Complementario. Vacaciones. Licencia por enfermedad y otras licencias. Ley de Riesgos de Trabajo. Jornada de Trabajo: Tipos y características. Documentación Laboral y de la Seguridad Social. Ejercicios Prácticos.

### TALLER DE INSPECCIONES LABORALES

Herramientas necesarias ante una inspección laboral.

**Coordinador:** Lic. Tomás Gastón  
**Docentes:** Dra. Graciela Antacli - Cra. Higinia García - Lic. Milagro Yaya Aguilar - Cra. Laura Montoya - Cr. José Miguez - Funcionarios de la Sec. de Trabajo Cba. y del Minist. de Trabajo, Empleo y Seg. Social de la Nación.  
**Inicio:** 28 de junio  
**Cursado:** Miércoles de 17 a 20 hs. (clases en Aula Informática de 17 a 19 hs.)  
**Duración:** 5 clases  
**Arancel:** 2 cuotas de \$920 o pago único de \$1.550  
**Principales contenidos:** Actas circunstanciadas: Análisis y contenido formal. Actuación del inspector laboral: leyes 8015 y 25212. Actas de infracción. Descargos, derecho de defensa e impugnaciones del empleador. Requisitos. Apertura de sumarios, sanciones y multas. Res. Gral. AFIP 1566; Res. MTySS 655/05.

### TRÁMITES, PRÁCTICAS, DEFENSAS, APPLICATIVOS Y ACCESO A REPARTICIONES LABORALES Y DE LA SEGURIDAD SOCIAL

**Docentes:** Cr. José Miguez - Ana María Segada - Cr. Carlos Pignocchi  
Cra. Laura Montoya - Rodolfo Ávila Salas - Cra. Marta Naselli  
**Inicio:** 8 de mayo  
**Cursado:** Lunes de 17 a 20 hs. **Duración:** 12 clases  
**Arancel:** 3 cuotas de \$780 o pago único de \$2.190  
**Principales Contenidos:** Administración del Trabajo y las relaciones laborales. Ministerio de Trabajo de Córdoba. Documentación laboral. Aplicativos de empoderamiento. Centralización-unificación. Trámites conexos. Nuevo régimen sancionatorio. Derecho y reparticiones de la Seguridad Social. Registración de los trabajadores de la Construcción. Fiscalización a cargo del IERIC. La empresa y la gestión de riesgos del trabajo. Práctica para el inicio de una Jubilación y uso del SICAM. Asignaciones familiares. Sanciones por incumplimiento en materia de Seguridad Social y defensa del empleador.

### LIQUIDACIÓN AVANZADA DE HABERES

Cálculo y liquidación de haberes con aplicación a las disposiciones del CCT de Comercio 130/75.

**Coordinador:** Lic. Tomás Gastón  
**Docentes:** Cra. Higinia García - Cra. Valeria Arias - Lic. Milagro Yaya Aguilar  
Cr. José Miguez - Cr. Santiago Valles  
**Inicio:** 6 de junio  
**Cursado:** Martes de 17:30 a 20:30 hs. **Duración:** 6 clases  
**Arancel:** 2 cuotas de \$1.050 o pago único de \$1.750  
**Principales contenidos:** Liquidación de haberes en el CCT de Comercio. Jornada de trabajo y descansos. Extinción del contrato de trabajo. Cálculo y determinación de una liquidación final. Modalidades de contratación. Liquidación de cargas sociales y boletas sindicales. Liquidación del F931 (SUSS). Régimen Sancionatorio y recursivo ante la Secretaría de Trabajo de la Prov. de Córdoba.

# Cursos de Extensión

1er Semestre

# 2017

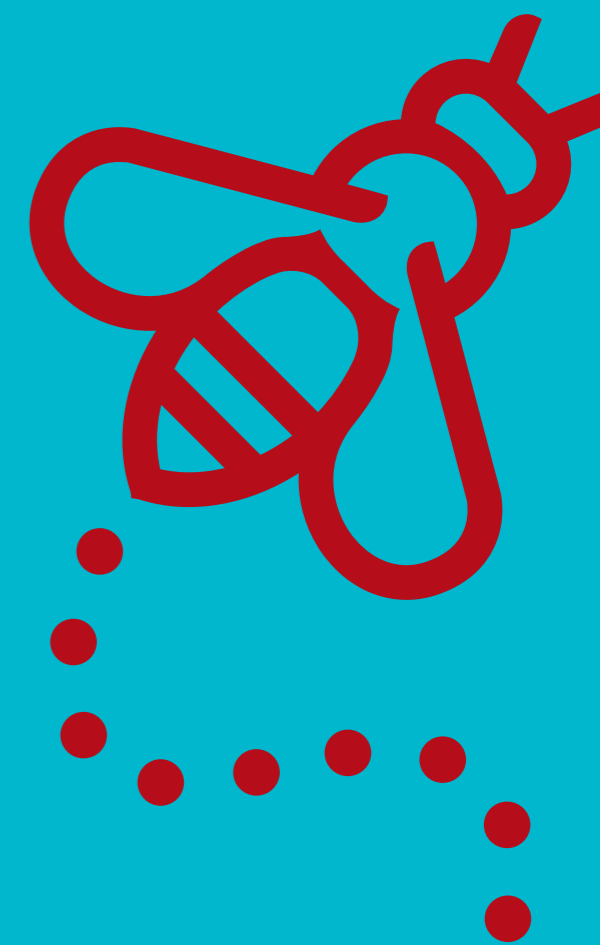

PRE INSCRIPCIONES ONLINE

CUPOS LIMITADOS INCLUYE CERTIFICADO INSCRIPCIONES ABIERTAS

**Horarios de Atención:**  
Lunes a Viernes de 9 a 13.30 y de 14.30 a 20 hs.  
Secretaría de Extensión  
Facultad de Ciencias Económicas (Subsuelo)  
Universidad Nacional de Córdoba  
Av. Valparaíso s/n - Ciudad Universitaria - Córdoba  
Tel: (0351) 4437300 int. 48593 / 48643  
[curtidos@eco.unc.edu.ar](mailto:curtidos@eco.unc.edu.ar)

DESCUENTOS PARA ESTUDIANTES FCE-UNC

[WWW.SECRETARIAEXTENSION.ECO.UNC.EDU.AR](http://WWW.SECRETARIAEXTENSION.ECO.UNC.EDU.AR)

idh: www.santagoaguero.com.ar



FACULTAD DE CIENCIAS ECONÓMICAS

70 años

SE Secretaría de Extensión

UNC Universidad Nacional de Córdoba



SEGUÍ TODAS LAS NOVEDADES EN:

[/ExtensionEconomicasUNC](https://www.facebook.com/ExtensionEconomicasUNC)

[@SecExtensionFCE](https://twitter.com/SecExtensionFCE)

